

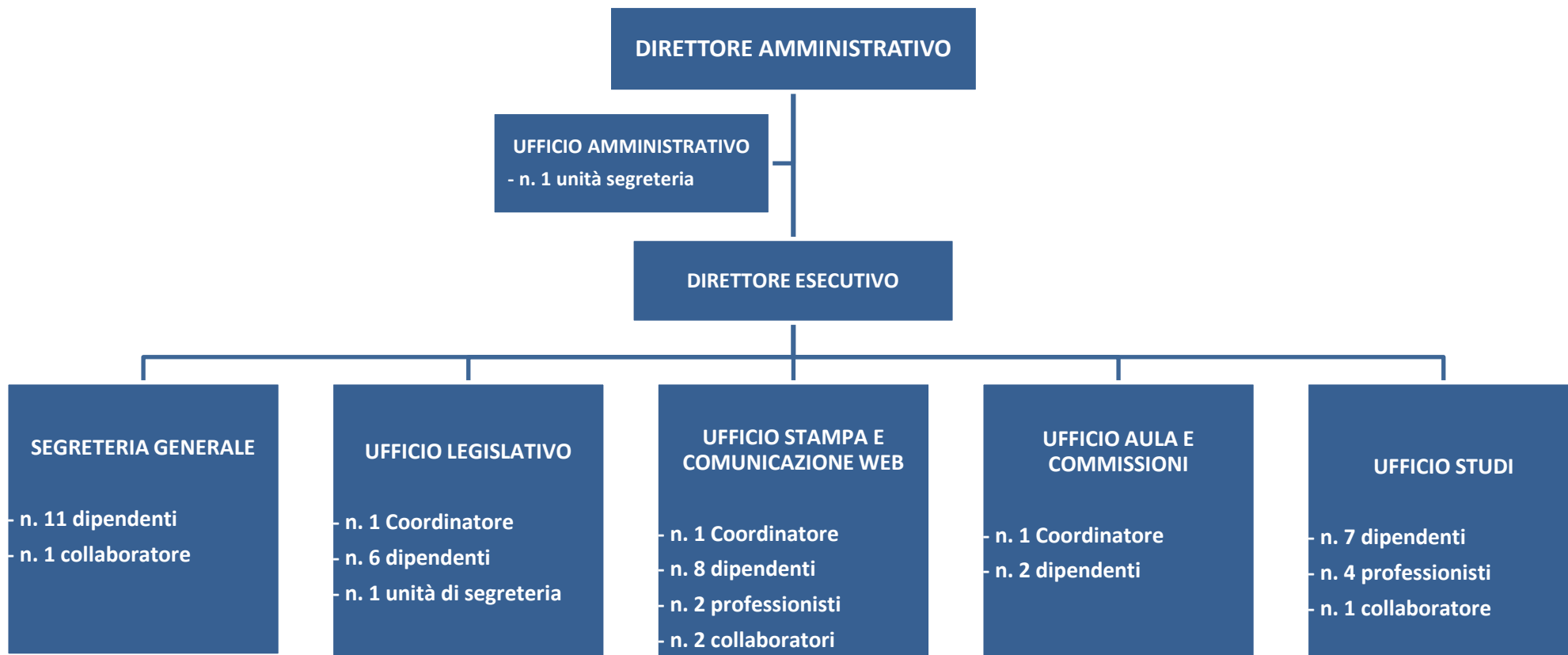

ORGANIGRAMMA



Pubblicazione ai sensi dell'art. 5, comma 1 lettera a) della delibera del Consiglio di Presidenza del Senato n° 135/2013.

Totale n. 51 unità, di cui: n. 39 dipendenti, n. 6 collaboratori e n. 6 professionisti.

Dato aggiornato al 31/12/2022.