

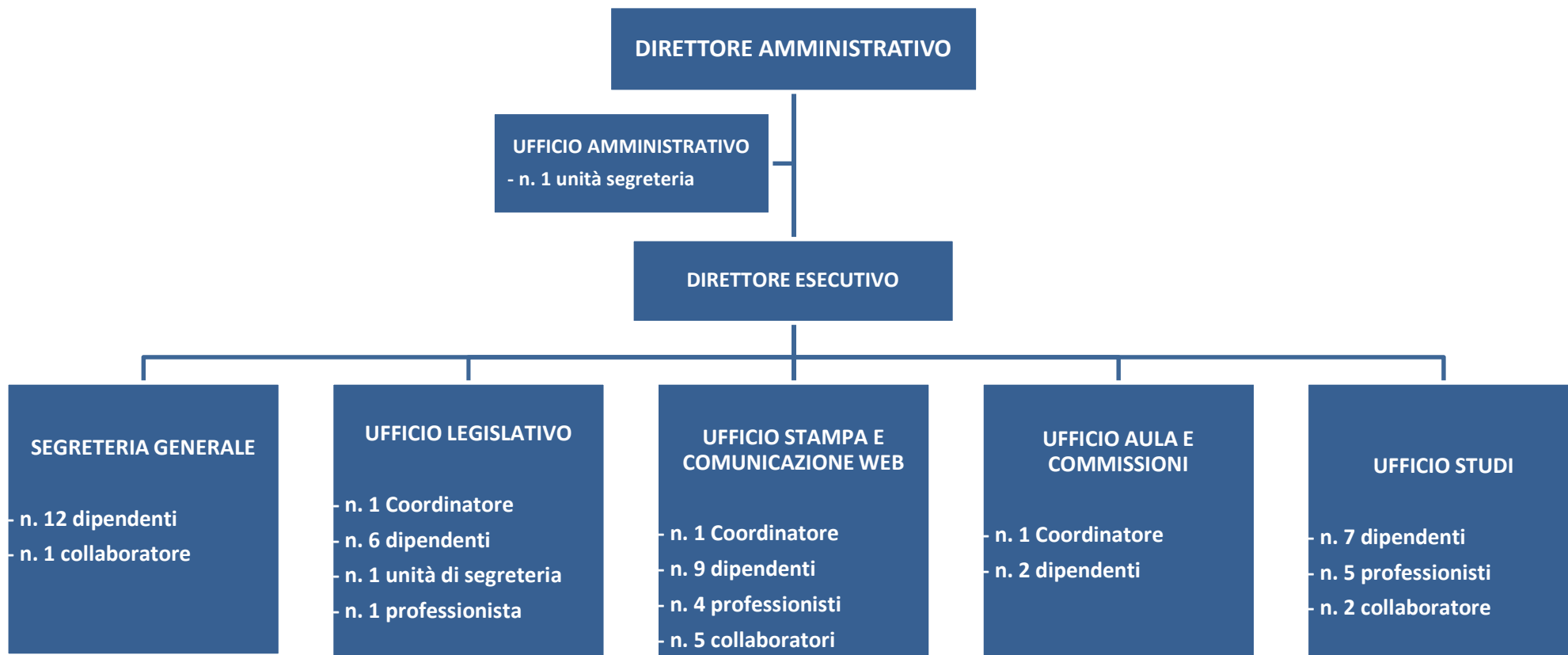

ORGANIGRAMMA



Publicazione ai sensi dell'art. 5, comma 1 lettera a) della delibera del Consiglio di Presidenza del Senato n° 135/2013.

Totale n. 61 unità, di cui: n. 41 dipendenti, n. 10 collaboratori e n. 10 professionisti.

Dato aggiornato al 30/04/2023.