

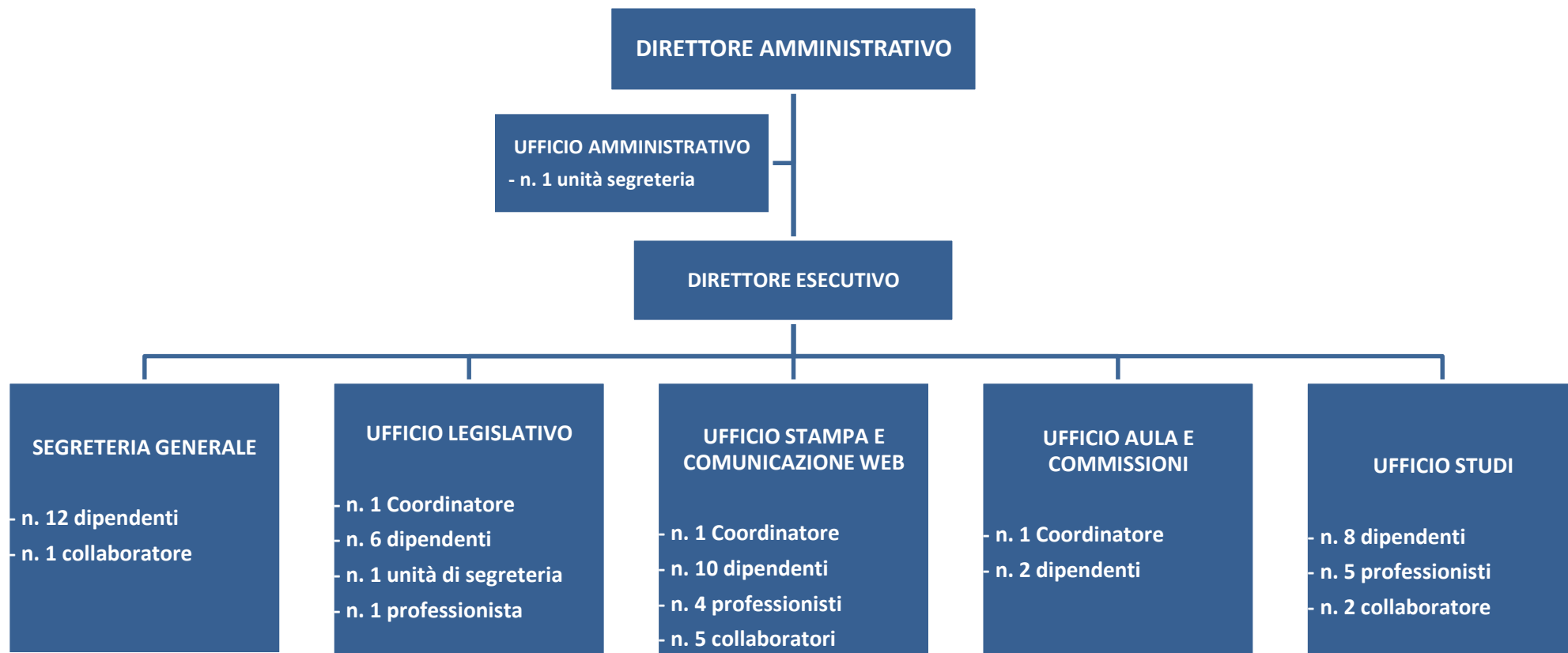

## ORGANIGRAMMA



*Publicazione ai sensi dell'art. 5, comma 1 lettera a) della delibera del Consiglio di Presidenza del Senato n° 135/2013.*

**Totale n. 63 unità, di cui: n. 43 dipendenti, n. 10 collaboratori e n. 10 professionisti.**

**Dato aggiornato al 31/08/2023.**