

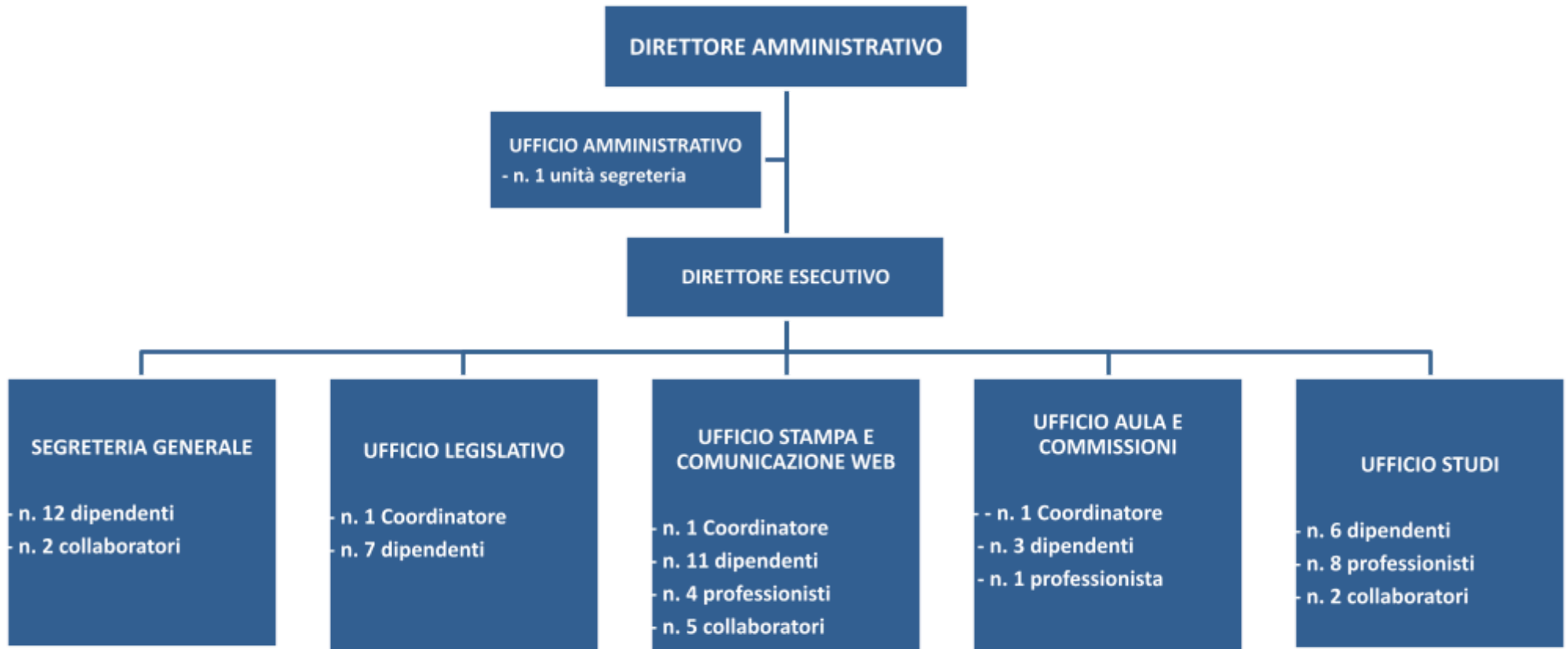

ORGANIGRAMMA



*Publicazione ai sensi dell'art. 5, comma 1 lettera a) della delibera del Consiglio di Presidenza del Senato n° 135/2013.
Totale n. 67 unità, di cui: n. 43 dipendenti, n. 11 collaboratori e n. 13 professionisti.*

Dato aggiornato al 31/12/2023.